

# 日本税政連

発行所  
日本税理士  
政治連盟  
東京都品川区大崎1-11-8  
日本税理士会館(〒141-0032)  
電話 03(5435)0910  
定価 1部100円  
編集発行人  
小島 善弘

税理士政治連盟会員の購読料は会費の中に含まれます。

## 税制改正陳情実績は373件に

### 正副幹事長会、正副会長会・幹事会合同会議を開催

日税政は1月9日、参議院議員会館B109会議室(千代田区)において第3回正副幹事長会及び第1回正副会長会・幹事会合同会議(東秀優会長、吉川裕一幹事長)を開催した。

まず正副幹事長会で、

議事進行の打合せを行い、その後合同会議を開始し議事に入った。

最初に、東会長から新年のあいさつがあり、昨年の早期陳情等の実績が報告された。議員本人への面会が260件、秘書面会が113件、併せて373件の実績となったこと

が報告された。

議題の冒頭、昨年の第50回衆議院議員総選挙の結果について長谷川隆史国対委員長より報告があり、推薦候補者の当選割合が80・1%、後援会のある推薦候補者の当選割合が83・1%であることが報告された。

その他の議題では、吉川幹事長から、次期改正について秋山典久政策委員長と長谷川国対委員長から、大綱に関する財務省公表の資料や、日税連調査研究部が大綱に取り上げられた建議項目をまとめた資料を基に今回の大綱の概要についての説明があった。

参議院通常選挙への推薦準備について報告があり、2月上旬頃から単位税政連へ第1次推薦候補者の照会を始めるとのスケジュールが説明された。

その後、各委員会の委員長から事業についての報告がされた。

有坂信彦財務委員長からは、令和6年度上半期の収支計算書が提示され、予算に対する執行が適正に行われていることが報告された。



### 東会長が石破首相を訪問

12月26日、日税政から東秀優会長、吉川裕一幹事長、中国税政連から井上博夫会長、山中庸祐幹事長が税理士による石破茂後援会葉狩弘一会長と共に首相官邸(千代田区)において石破茂首相(自民・鳥取1区)を表敬訪問した。写真は当日は日税連から太田直樹会長、加藤真司専務理事、中国会から田中一宏会長が同行した。



正副会長会・幹事会合同会議

#### 主な内容

記事・第1回組織委員会を開催 2面  
地方短信・税理士による浅野哲後援会が設立総会を開催 3面  
アクティブ・武藤容治議員に聞く 4・5面  
資料・日税連賀詞交歓会出席議員一覧 6面

お知らせ  
「日本税政連」3月号は、4月号との合併号とし、4月1日に発行します。



齋藤洋明財務副大臣 村上誠一郎総務大臣

### 日税連賀詞交歓会に出席

#### 国会議員が多数出席

1月9日、オークラ東京(港区)において、日本税理士会連合会の新年賀詞交歓会が開催された。  
本年は来賓として、齋藤洋明財務副大臣、村上誠一郎総務大臣をはじめ与野党から284人(内本人出席56人、代理出席228人)の国会議員が出席した。  
(関連記事6面に)  
当日は、日税政正副会長、正副幹事長らが多数参加し国会議員との懇親を深めた。

#### 針葉樹

税制の基本原則は「公平・中立・簡素」である。公平は、経済力が同じ人に等しい負担を求める「水平的公平」と、経済力のある人により大きな負担を求める「垂直的公平」を意味し、同時に「世代間の公平」を意味する。中立は、税制が個人や企業の経済活動における選択を歪めないようにすること。簡素は、税制の仕組みをできるだけ簡素にし、理解しやすいものにするを意味する。令和5年10月にインボイス制度が始まり1年数ヶ月が経過した。インボイス制度は基本原則に則しているだろうか。インボイス未登録業者が取引を避けられる可能性がある。このような制度は中立の原則に則しているとは言えない。また、特例なども多岐にわたり、簡素とは言えない。さらにインボイス制度が、事業者による大きな事務負担を与えるのは間違いない。受領したインボイスの記載事項や登録番号の確認は煩雑を極める。昨年、埼玉県議会議長がインボイス制度の廃止を国に求める意見書を賛成多数で可決した。インボイス制度を再考する時がきているのではないだろうか。(藤原)

た。坂田覚組織委員長からは、令和6年度会費徴収状況アンケートを受けての現状の分析や改善施策の検討を組織委員会において始める

ことが報告され、4月位に開催する組織委員会において最終報告書を取りまとめる予定であることが説明された。

河合省吾後援会対策委員会からは、全国後援会活動活性化会議と「後援会活動のてびき」の改訂版の編集について

の資料について昨年12月に改訂版を作成し、単位税政連事務局宛てに送付したことが報告された。

また「後援会活動のてびき」については2月上旬頃を目途に校正することとし、2月中旬頃から各単位税政連宛てに納品する予定であることが説明された。

小島善弘広報委員長からは「税政連のしおり」の改訂について、1月の広報委員会において校了とし、その後順次2月の中旬から3月の中旬にかけて各単

## 加入申込受付中!

### おしどり保障

- 税理士とその配偶者のみが加入できる "ご夫婦の生命保障"
- 新規加入は65才まで、保障は80才まで。

申込締切日  
3月31日(月)

詳しくは1月15日発行のDM「日本税理士共済会からのお知らせ」又はホームページをご覧ください

### 個人年金

- 税理士と事務所職員が個人単位で加入できる月々1万円からの年金積立。
- 旧個人年金保険料控除が適用。
- 新規加入は74才まで、積立は85才まで可能。

申込締切日  
3月31日(月)



モバイルサイトはこちら

詳細のお問合せ  
お申込みは

にちげいきょうさい  
日本税理士共済会

〒141-0032 東京都品川区大崎1丁目11番8号 日本税理士会館5F

TEL 03-5740-0321 http://www.zeirishikyosai.com

日本税理士共済会は、公益財団法人日本税務研究センターが運営する「日税研通信ゼミ」を支援しています。

# 組織委員会を開催



日税政事務局

日税政は1月16日、第一回組織委員会(坂田委員長)をウェブ会議により開催した。写真。

会議では、令和6年度会費の徴収状況アンケートの調査結果を受けての現状の分析と改善に向けての検討が行われた。

組織強化施策については、東秀優会長より組織委員会宛てに改善に向けての施策の検討と、その検討結果の報告についての諮問が出されている。

会議では、坂田委員長が作成した諮問への答申案(たたき台)が示され、検討を行った。

出された意見や論点については坂田委員長が再度整

## 組織強化の施策を検討

理を行い、4月に開催を予定している全体会議において最終案が報告され、東会長へ答申すると共に正副会長会などの役員会においてもその内容を共有することとした。

また、その他の議題では昨年度に作成をした税政連活動の紹介リーフレット(A4・両面一枚)について、今年度も作成を行うこととした。

内容については主に「なぜ税理士政治連盟が必要か」「活動内容」「活動の成果」などが分かりやすく簡潔に記載される。

リーフレットについては、坂田委員長からは「税政連活動の見える化のため、新入会員への証票交付式など、あらゆる機会をとらえ積極的に活用していただきたい」との説明があった。

### 地方短訊

#### 税理士による水沼ひでゆき後援会が設立総会を開催

##### 千葉県税理士政治連盟

1月20日、木曽路船橋北口店(船橋市)に「水沼ひでゆき後援会」(立民・千葉4区)の設立総会が開催された。写真。

当日は、来賓として美保哲夫千葉県税政連会長、小島紀子千葉県税政連副会長、伊豆倉



博幸千葉県税政連幹事長が出席した。

総会は、荒木康仁設立発起人の司会のもと、発起人代表の鈴木恭浩会員のあいさつと経過報告の後、議案審議にはいった。

議事においては、稲口淳太郎会議員を議長に選任し、後援会規約、役員選任、事業計画、収支予算のすべてが可決承認され、後援会長に鈴木会議員、幹事長に荒木会議員が選任され、後援会が設立された。

その後、東秀優日税政連副会長から祝電が披露された。

### 地方短訊

#### 税理士による西岡秀子後援会が設立総会を開催

##### 九州北部税理士政治連盟

1月14日、ホテルセントヒル長崎(長崎市)において「税理士による西岡秀子後援会(国民・長崎1区)の設立総会が開催された。写真。

来賓として九州北部税理士政治連盟から、永松雄一郎会長、中村伸一幹事長、長崎県地区税理士政治連盟から宮地学会長、九州北部税理士会から丸山二也



議長審議後、松本信幸後援会会長からのあいさつ、来賓祝辞、祝電披露、花束贈呈と進み、閉会後は昼食会をほさんで、西岡議員の特別講演が行われた。

講演の結びで西岡議員は、後援会設立についての謝辞と、国政北関東

議員連盟ニュース  
自民党の税理士制度改革推進議員連盟に、新たに次の議員が入会した。これにより同連盟メンバーは1083人(衆議院議員127人、参議院議員56人)となった。(令和7年1月14日現在)



NHKは、秋山真之の親友が平成21年(2008年)から3年間かけ短歌に対する熱い情熱を描かれている。ドラマの冒頭では「まことに小さな国が、彼らは明治とい

## 一朵の白い雲

いちだ 名古屋会 今井 正義

戦争勝利に至るまで国家予算の大半を投じて天に、もし一朵の白い雲が輝いている。かたが、そのみ

主人公である秋山真之の自国への深い忠誠心、国のために尽力する姿は感動的である。

また、この物語で

税理士事務所と関与先を守る安心の補償

## 税理士職業賠償責任保険 加入のおすすめ

依頼者に損害を与えた場合に、賠償が可能であることが職業専門家としての要件とも言われています。専門家責任を果たすための一つの手段として、加入をおすすめしています。

保険契約者(団体契約) 日本税理士会連合会

この保険(主契約)は、税理士の過失がなければ納付を免れることができた「多く払い過ぎた本税」「還付が受けられなかった本税」を主に対象としています。事故原因の多くは、【うっかり】【思い込み】です。

- (例) ・税法上の選択誤りや届出失念 ・優遇措置の適用失念
- ・一般に修正が認められるケースでの更正請求の期限徒過

### よくあるご質問

「裁判」にならないと保険が使えない? → 裁判に限りません  
依頼者から電話、書面、メールなど手段は問わず、保険期間中に賠償請求を受けた場合も事故発生とみなします。

税理士業務を行う時に加入していれば大丈夫? → いいえ  
損害賠償請求を受けた時に加入していることが条件です。税理士業務を行った時の保険加入有無は問いません。

お問合せ先 (株)日税連保険サービス

〒141-0032 東京都品川区大崎 1-11-8 日本税理士会館 5階

電話 0120-320-912 FAX 03-5435-0907

https://www.zeirishi-hoken.co.jp





地方短評

税理士による浅野哲  
後援会が設立総会開催

関東信越税理士政治連盟

1月8日、ホテル天良一会員のあいさつ、地閣(日立市)において、若山会長からの祝辞の「税理士による浅野哲後援会」(国民・茨城5区)の設立総会が、提出された後援会規約、役員選任、事業計画案、予算案のすべてが原案どおりの満場一致で可決承認された。会長には藤井正和、副会長に大内均、幹事長に河西直哉、立発起人の河西直哉、計幹事に星京一、会

選任された。続いて、浅野議員から後援会設立への謝辞が述べられると共に「日本経済の発展や地域生活の向上に向けて、地方や地域の実態を踏まえた現実的で建設的な活動を進め、『真面目に働くものが報われる公正な社会』をめざし懸命に努力してまいりますので、茨城県税政連の先生方には、税務に関する幅広い知見をご提供いただきたい」との力強いメッセージがあった。最後に大内副会長か

溪流

現在の日本において若年層の投票率は他の年代の投票率に比べ著しく低い。わが国においていわゆる「若者の政治離れ」は大きな課題となっている。

令和3年10月に行われた第49回衆議院議員総選挙での投票率は全体で55・93%となっており、年代別にみると、10歳代が43・23%、20歳代が36・50%、30歳代が47・13%、40歳代が55・56%、50歳代が62・96%、60歳代が71・38%、70歳以上が61・90%となっている。

「若者の政治離れ」に思うこと

「若者の政治離れ」の傾向は若年層に限ったことではない。「若者の政治離れ」の傾向は若年層に限ったことではない。「若者の政治離れ」の傾向は若年層に限ったことではない。

平成27年には若者の政治参加を期待し選挙権年齢を18歳に引き下げる公職選挙法改正がなされた。70年振

「今の日本の政治を、誰が動かしているのか」という問いに対して、政治に対して関わりたくないという風潮がある。本来、主権者であるはずの国民が



トランプ大統領 世界に与える影響は!?

地方短評

税理士による中西けんじ  
後援会が設立総会を開催

東京地方税理士政治連盟

12月19日、喫茶こ(横浜市)において、川島連会長を迎え、15人の会員が出席し、設立総会を開催された。総会では、前田征之助、立発起人の松江泰弘、発起人代表の松江泰弘のあいさつと、後援会規約、役員人事案について各案が可決承認された。後援会長に松江泰弘、幹事長に秋本晃伸、副幹事長に前田征之助が選任された。

その後、鈴木会長の祝辞と、東秀優日税政会長からの祝電が披露された。引き続き、懇親会にて中西議員より後援会設立について改めてお礼のあいさつがあり、出席した会員と活発な意見交換などを行った。和やかな雰囲気のもと、一同での写真撮影を行い、総会は終了した。

計報

狩野 七郎氏(日税政顧問・東京地方会)1月23日に逝去。享年92歳。



狩野氏は、平成13年から平成15年まで会長を務め、平成15年9月から顧問を務めていた。



「若者の政治離れ」の傾向は若年層に限ったことではない。「若者の政治離れ」の傾向は若年層に限ったことではない。

6,500件の会計事務所をご利用いただいている確かな実績!  
入力業務削減は「JDL AI」。

顧問先1件分(約250仕訳)の仕訳生成がわずか2分で完了!

あっという間に仕訳が生成される様子を動画でご覧いただけます!

新開発 証ひょう読み取りと同時に仕訳を生成! 「オンタイム仕訳生成処理」

通帳 見開き3ページ

クレジットカード明細3枚

レシート・領収証100枚



※弊社所定のサーバーおよび証ひょう読み取り機器にて読み取り、JDL AIによる仕訳データ生成を行った実測値です。

# 長きにわたる後援会の応援、ご協力に感謝

## インタビュー

### 武藤容治議員に聞く

日本税理士政治連盟では、3,000を超える税理士による国会議員等後援会を各地で結成し、税理士制度に理解のある議員を応援している。そして日ごろの活発な後援会活動を通して議員との関係を深め、毎年の税制改正に対して積極的に要望するなどの活動を続けている。

本紙では、全国の後援会活動をさらに推進していくため、後援会が行なっている日常の活動や、議員・後援会長のそれぞれの立場から見た政治家像・後援会像、そして議員から税理士へのメッセージなどのインタビューを行っている。

今回は、総務大臣政務官、外務副大臣などの職を歴任され、現在の石破内閣において経済産業大臣として活躍されている武藤容治議員への取材と対談を行い、丹下忠彰後援会長と共に後援会の現状、日頃の活動等を伺った。

## 後援会は結成から20年

——後援会の沿革に  
丹下 後援会の設立は、容治議員のお父上の故人柄や私たちが税理士の

河合 初めに丹下会長の  
平成17年(2005年) 武藤嘉文議員が政界から引退を表明され、共感が大事です。

代からずっと存在して  
います。  
後援会の設立に当た  
っては議員ご本人のお  
人柄や私たちが税理士の  
主張に対するご理解と  
共感が大事です。

「税理士による武藤  
容治後援会」は、多数の  
税理士会会員の賛同を  
得て、税理士による後  
援会設立の要件を満た  
し、設立に至りました。

増えました。若手の税  
理士も定期総会、勉強  
会に参加しています。

武藤議員は後援  
会についてどのように  
考えていますか？

武藤 後援会には父の  
時代から長きにわたり  
支えをいただき、大変  
感謝をしています。

丹下 丹下会長からの先  
ほの説明の通り、父か  
らいきなり後継者とし  
て指名されまして、選  
挙があり、なんとか当  
選させていただきました。

丹下 そのように仰  
つていただけますと後  
援会がスタートした。

出席者	
自由民主党衆議院議員(岐阜3区)	武藤 容治
税理士による武藤容治後援会会長	丹下 忠彰
(司会) 後援会対策委員長	河合 省吾
後援会対策副委員長	新井 正



新井後援会対策副委員長

員としてのキャリアが  
スタートしました。  
私は民間企業出身で  
すから、国政や選挙に  
関しては分からないこ  
とも多かったのですが、  
丹下にもご出席いただ  
き、国政報告をしてい  
た意義でもよくご指導  
をいただきました。

後援会があることに  
よって地元の先生方と  
交流しながら、世間話  
をしたり、その中で今  
テーマでお話をしてい  
る中小企業・小規模事  
業者の状況なども含め  
て意見交換をしながら  
さまざまなお話を教  
えていただけています。

また、名古屋税理士  
政治連盟による令和7  
年度の税制改正に関す  
る要望についても説明  
をし、武藤議員と後援  
会でごその内容を共有  
しました。

総会後の懇親会も大  
変盛り上がりました。



武藤 容治 (むとう・ようじ)

昭和30年10月18日、岐阜市生まれ。慶應義塾大学商学部を卒業後、富士フィルム(株)に入社。同社退社後、武藤嘉商事に転職し営業を経て社長・会長に就任。

平成17年に衆議院議員に初当選。総務大臣政務官、外務副大臣、経済産業副大臣などの要職を歴任。会社経営経験を活かした中小企業・小規模事業者政策をはじめ、安全保障、エネルギー、財政・金融、農林水産、医療・年金・介護等々幅広い分野に取り組む。

現在は第2次石破内閣において経済産業大臣に就任している。

## これまで計92回の

### 勉強会を開催

選挙応援、協力、  
また、激励集会を選  
挙事務所において行  
わせたいただきました。

河合 後援会として昨  
年の衆議院議員選挙  
の際、どのような支  
援活動がございましたか？

丹下 主に電話作戦で  
選挙の際に電話の  
力をいただきました。

新井 日頃の後援会  
の活動では、なにか行  
っていることはありま  
すか？

丹下 後援会として、  
議員に毎年の建議・要  
望を実現していただく  
ために税制を常に勉強  
して知識をアップデー  
ルさせています。

選挙応援、協力、  
また、激励集会を選  
挙事務所において行  
わせたいただきました。

河合 後援会として昨  
年の衆議院議員選挙  
の際、どのような支  
援活動がございましたか？

丹下 主に電話作戦で  
選挙の際に電話の  
力をいただきました。

新井 日頃の後援会  
の活動では、なにか行  
っていることはありま  
すか？

丹下 後援会として、  
議員に毎年の建議・要  
望を実現していただく  
ために税制を常に勉強  
して知識をアップデー  
ルさせています。



税理士による武藤容治後援会の勉強会の模様

内容をまとめた教科書  
を基に勉強会を始めま  
した。

武藤 過去に会社の代  
表取締役を務めていた  
ことがありますが、  
ある程度の素養はあり  
ましたが、やはりきち  
んと学ぶ機会をこうし  
て持てたことはよかつ  
たと思います。

丹下 この勉強会は、  
各務原市の武藤議員の  
岐阜事務所や私の事務  
所で開いてきました。  
これまでの開催数は92  
回と、かなりの回数を  
重ねました。

河合 そのように頻繁  
かつ長きにわたっての  
勉強会は、後援会の中  
でも珍しいですね。

# 更なる積極的な後援会活動の推進を



丹下後援会長

## 要望実現に向けては

### 具体的な方策を

税制や政治連盟の活動について

河合 後援会から毎年、要望書の手交や説明などもあるかと思えますが、武藤議員は税制、もしくは政治連盟の活動に対してどのような印象をお持ちですか？

武藤 毎年要望書も頂戴し拝読させていただいておりますが、閣僚となる以前に自民党税

制、もしくは政治連盟の活動に対してどのような印象をお持ちですか？

## 政治を通して

### 国民を元気に

武藤議員の目指すものはありますか？

河合 武藤議員が政治家として活動していく中での理念やテーマは、どういったものが

武藤 政治を通して国民の皆さんを元気にしたいという事です。公明正大な世の中にする

## 土日は地元の有権者との交流を

武藤議員の信条や趣味について

河合 ここです少し話題を変えまして、プライベートな部分での日頃の趣味や余暇の過ごし方について伺います、ご趣味などにかかっていますか？

## 中小零細事業者への支援を

### 税理士に望む

武藤 大臣になってからとにかく多忙なものと

河合 最後に武藤議員から税理士へのメッセージをお願いします。

武藤 税務のプロフェッショナルである税理士の皆様方にはこれからの士の皆様方にはこれからの士の皆様方にはこれからの士



武藤議員を囲んで

にはどうすればよいのか、安全保障やエネ ルギー政策などについて議論をしながら進め ていきます。また、自民党として 代の流れに合わなくな るかと感じます。特に今は自民党が国 民の皆様からの信頼を 失ってしまっているの で、その信頼を回復す るにはどうすればよい か、そのようなことを 思っています。

で、準備をしておかな ければなりません。休 みの時間はほとんどあ りません。しかしながら、土 日は時間が許す限り地元 に戻り有権者の方々と の交流に充てる時間 にしています。

## 対談を終えて

後援会対策委員長 河合 省吾



今回インタビューをさせていただき、武藤議員は税制や税理士政治連盟の活動に理解のある国会議員のひとりだと改めて思いました。過密なスケジュールの中でさまざまな興味深いお話をいただきました。本企画にご協力いただきました武藤容治事務所の皆さま、経済産業省秘書官室の皆さまをはじめとした関係各位に感謝申し上げます。

2025年2月1日—3月31日 (当日必着)

論文等の範囲：租税法、租税制度、租税論、税務行政、税理士制度及び税務会計に関するもの(テーマは自由)。 選考：学識経験者で構成する選考委員会において、論理性、実証性、獨創性を基準に選考を行います。 表彰：2025年7月の日本税理士会連合会定期総会にて行います。 賞金：入選10万円～最優秀150万円 応募要領：下記Webサイトにてご確認ください。



日税研究賞 検索

https://www.jtri.or.jp/award/application/

選考委員長：中里実(東京大学名誉教授)・神野直彦(東京大学名誉教授)・村井正(関西大学名誉教授)

お問い合わせ先

公益財団法人日本税務研究センター「日税研究賞」係 〒141-0032東京都品川区大崎1-11-8 日本税理士会館1階 TEL:03-5435-0912

# 日税研究賞

第48回

論文・著書募集

共催：日本税理士会連合会 / 公益財団法人日本税務研究センター

日税連が賀詞交歓会を盛大に開催

56人の国会議員が来場

日本税理士会連合会(太田直樹会長)は、1月9日、オークラ東京(港区)において新年賀詞交歓会を開催した。当日は来賓として、斎藤洋明財務副大臣、村上誠一郎総務大臣、鈴木馨祐法務大臣、浅尾慶一郎環境大臣をはじめ、斉藤鉄夫公明党代表、玉木雄一郎国民民主党代表(役職停止中)、海江田万里立憲民主党党代表、美延映夫日本維新の会税理士連合会長が来場し、日税連と単位税政連では役員が来場国会議員の対応に努めた。来賓として出席した国会議員を紹介する。(敬称略)

Table with 3 columns: 衆議院, 参議院, Total. Rows: 本人出席, 代理出席, 合計.

出席議員一覧

- List of attending members including names like 岡本三成, 伊藤達也, 松本洋平, etc., with their respective constituencies and party affiliations.



- Continuation of the list of attending members from the previous section.

Advertisement for Zenkoku Data with the headline '対応帳票カバー率 98% 達成!' and details about tax software for corporations and individuals.



人生100年時代、未来を見据えた事業承継・老後のために

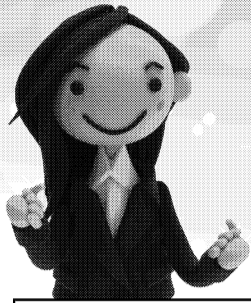

# スケールメリットを活かした 全税共の事業をご利用ください

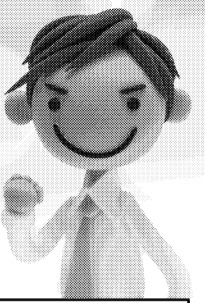

充実したプランで関与先を応援

## VIP大型総合保障制度

- 経営者大型保険**(集団扱定期保険)  
掛捨ての割安な保険料で入院や手術を含む総合的な保障をする保険です。経営者に万一のことがあったとき、大型の保障で企業を守ります。
  - 経営者保険総合プラン**  
働きざかりの経営者等の生涯保障や、役員・幹部社員の退職金準備等に活用できるよう、終身保険、養老保険など多彩な商品を用意しています。
  - 経営者スーパープラン**  
ガンなどの生活習慣病保障に重点をおいた保険や高度先進医療保険、介護保険など様々なニーズに応える医療保険全般を用意しています。
- <募集保険会社>
- 朝日生命 ●第一生命 ●日本生命 ●ジブラルタ生命 ●明治安田生命
  - エヌエヌ生命 ●メットライフ生命 ●住友生命 ●SOMPOひまわり生命
  - アフラック ●アクサ生命 ●富国生命 ●三井住友海上あいおい生命
  - オリックス生命 ●FWD生命

- 保険料は団体割引最大30%**
- 団体所得補償保険**(無事故戻し20%)  
突然の病気やケガで就業できなくなったときの収入を補償  
引受保険会社/損保ジャパン、東京海上日動火災
  - 新・団体医療保険**  
入院1日目から補償、日帰り入院も補償  
(一入院最高120日、通算1,000日まで補償)  
引受保険会社/損保ジャパン
  - 介護・がん補償保険**  
要介護3以上で年金方式の保険金。  
1年更新の加入でがん診断保険金など様々な補償があります。  
引受保険会社/東京海上日動火災
  - ビジネスマスター・プラス**  
事業活動をとりまくさまざまなリスクに対して、5つの補償(物損害・工事物・休業・賠償・傷害)でカバーします。  
引受保険会社/損保ジャパン
  - 個人賠償責任補償保険**  
自転車による事故をはじめ日常生活における賠償事故を幅広く補償  
引受保険会社/東京海上日動火災

税理士・事務所職員、関与先等関係者のための

## 全税共年金 (拠出型企業年金保険)

<全税共年金の特長>

1. 掛金は月々1万円から  
生活設計に合わせて掛金を自由に設定できるため、無理なく無駄なく将来の設計ができます。

新規加入	月 払	1口5千円で2口以上40口まで
	一括払	1口10万円以上(任意) ただし、1回の加入につき200口まで (通算400口まで) 一括払のみの加入はできません
増 口	月 払	1口5千円以上 毎月
	一括払	1口10万円以上 一括払のみの増口も可能 年2回(1・7月)及び年金請求時
減 口	月 払	2口以上を残し、1口単位で減口可能 年2回(1・7月)

2. 年金の受取方法は3種類  
給付金請求時に次の3種類から選択できます。  
1) 10年確定年金  
2) 15年確定年金  
3) 10年保証期間付終身年金  
※年金に代えて一時金でも受取ることができます。

3. 掛金の運用  
加入者の皆様からお預りした掛金は、各取扱保険会社の引受割合および予定利率(R6.3月現在 加重平均1.26%/今後変動することがあります)に基づき各取扱保険会社が運用しています。毎年の運用実績が予定利率を上回った場合には、配当が上乘せされます。

<取扱保険会社>

- 第一生命 ●日本生命 ●富国生命 ●住友生命 ●明治安田生命

お問い合わせは全税共事務局、または上記保険会社へ

キャンペーン  
実施中

事務所の収入UP!  
「税理士VIP代理店」になって全税共の保険を推進しよう!

### 第26回税理士VIP代理店 推進キャンペーンZ1

対 象: 税理士会会員  
期 間: 2025年1月1日~12月31日  
奨励基準: 期間中に税理士VIP代理店登録  
した方にギフトカード(1万円)を贈呈



### 第22回税理士VIP代理店 年度末特別キャンペーン

対 象: 税理士VIP代理店  
期 間: 2025年1月1日~3月31日  
対象契約: 期間中に成立した全税共扱の保険契約  
表彰基準及び賞品:

賞 名	表彰基準(月額保険料)	賞品(ギフトカード)
ダイヤモンド賞	200万円以上	30万円
ゴールド賞	150万円以上	20万円
シルバー賞	100万円以上	10万円
ブロンズ賞	50万円以上	5万円
努 力 賞	契約件数5件以上	1万円

※上記賞は重複表彰しない。※年払契約の場合は、年払保険料の12分の1を計上。  
※全税共年金の一括払の保険料は、100分の3を計上。



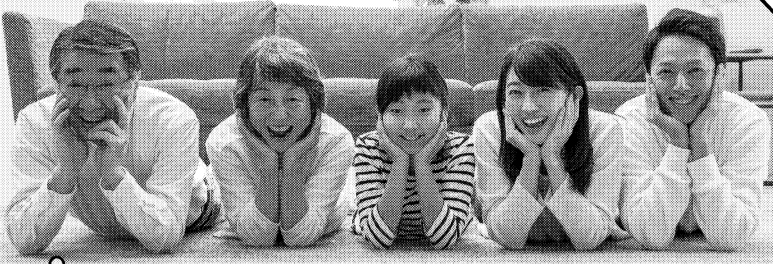

大きな補償で働く人に安心を

# 全税共の保険

病気やケガによる就業不能時の収入や高額な医療費などを補償いたします

保険料は  
団体割引  
30%を適用

## 団体所得補償保険

引受保険会社 損害保険ジャパン株式会社  
東京海上日動火災保険株式会社

### 安心の高額補償

税理士には月額最高  
**200万円** または **300万円**  
(損保ジャパン) (東京海上)  
(関与先には月額最高50万円)

### 通算支払期間 1,000日

保険金通算支払期間  
**1,000日**に達するまで  
契約は継続

### 自宅療養も補償

入院だけでなく  
医師の指示に基づく  
自宅療養も補償

### 一部の精神障害も補償

気分障害(躁病、うつ病等)、  
統合失調症などの  
精神障害も補償

### 無事故戻し20%

保険期間中無事故の場合  
払込保険料の**20%**をお戻し  
※中途脱退の場合、お支払いは  
ありません。

### 天災危険も補償

地震、噴火またはこれらによる  
津波などの天災による就業不能  
※傷害死亡・後遺障害の補償は  
損害保険ジャパン株式会社  
のみの取扱いとなります。

### 医師の診査不要

ご加入は健康状態の  
告知のみでOK  
※告知の内容によってはご加入の  
制限がかかる場合があります。

### 加入年齢

新規加入は **満79歳**、  
継続加入は **満84歳**  
※関与先の場合は、新規・継続加入  
ともに69歳まで。但し東京海上  
日動は新規79歳・継続84歳まで。

保険料は  
団体割引  
30%を適用

## 新・団体医療保険

医療保険基本特約・疾病保険特約・傷害保険特約  
・がん保険特約・介護一時金支払特約等セット団体総合保険

### 基本補償(病気やケガによる) ※MB型に4口ご加入の場合

#### 入院補償

1日目から入院保険金をお支払い  
基本補償 **1日 20,000円**

#### 手術補償

重大手術 **80万円**、  
それ以外の入院中の手術に  
**40万円**をお支払い  
※外来での手術は10万円

#### 通院補償

通院日額 **1日 12,000円**  
※病気による入院4日超過退院後の通院、  
ケガによる通院は90日を限度で補償

#### 先進医療・臓器移植補償

病気やケガで先進医療(注1)や  
臓器移植術を受けた費用を補償  
(最高**500万円**)

### オプション

#### 三大疾病診断補償

三大疾病(注2)と診断されたときに  
**100万円**をお支払い

#### 介護サポート

介護状態となった時、  
一時金をお支払い

#### 弁護士費用補償

被害事故、人格権侵害、借地借家、  
遺産分割調停、離婚調停などのトラブル時  
弁護士費用通算**300万円**限度  
法律相談・書類作成費用 通算**10万円**限度  
※個人賠償責任も補償

#### がん補償上乘せパック

がんになった時、  
診断から退院まで  
トータルに補償  
がん診断保険金**100万円**等  
※外来治療日額5,000円  
(45日限度)

(注1)「先進医療」とは、病院等において行われる医療行為のうち、一定の施設基準を満たした病院等が厚生労働省への届出により行う高度な医療技術をいいます。対象となる先進医療の種類については、保険期間中に変更となる場合があります。詳しくは厚生労働省ホームページをご覧ください。  
(<https://www.mhlw.go.jp/topics/bukyoku/isei/sensiniryu/kan.html>)

(注2) 1. 初めてがんと診断された場合 2. がんが完治後、再発・転移した場合 3. がんが新たに生じた場合 4. 急性心筋こうそく(再発性心筋こうそくを含みます。)または脳卒中を発病し、その治療を直接の目的として入院を開始した場合に保険金をお支払いします。

引受保険会社 損害保険ジャパン株式会社

保険料は  
団体割引  
30%を適用

## 介護・がん補償保険 個人賠償責任補償保険

### 介護補償

#### 年金払方式

要介護3以上で  
最大**10年間(10回)**  
保険金をお支払い

#### 最大1,000万円

年額100万円タイプで  
最長**10年**  
受け取った場合、  
最大**1,000万円**の  
保険金

#### 家族で加入

医師の審査は不要  
ご家族、ご両親も  
ご加入いただけます

### がん補償

#### 1年更新

1年毎に更新する  
タイプのため  
必要な時だけ  
加入することも可能

#### 1日目からお支払

入院保険金は  
1日目から  
支払日数の制限なく  
お受け取りいただけます

#### オプションも充実

日数限度のない  
通院保険や  
患者申出療養の  
技術料支払など

### 個人賠償責任補償

自転車による事故をはじめ日常生活における賠償事故を幅広く補償

引受保険会社 東京海上日動火災保険株式会社

※このご案内は概要についてご紹介したものです。ご加入にあたっては「重要事項等説明書(契約概要・注意喚起情報)」をよくお読みください。詳しい内容については下記の取扱代理店までお問い合わせください。

#### 取扱代理店(お問い合わせ・資料請求先)

株式会社全税共サービス TEL.03(5740)8364

〒141-0032 東京都品川区大崎1-11-8 日本税理士会館4階  
<受付時間:9:00~17:00(土・日・祝日を除きます。)>

株式会社日税サービス TEL.03(5323)2111

〒163-1529 東京都新宿区西新宿1-6-1 新宿エルタワー29階  
<受付時間:9:00~17:30(土・日・祝日を除きます。)>

SJ24-13047(2025/01/07) 24TC-005942(2025年1月作成)

